Groei courgetteplant per dag,
11 juli gezaaid.

De courgetteplant is op 11 juli direct op de groentetuin gezaaid en op **17 juli opgekomen.**
De eerst week stond er een beschermkap overheen voor bescherming tegen wind, slakken en vogels. De kap werkte ook als broeikas. Door de opening aan de bovenkant kon er lucht en condens in en uit. De kap was tegen wegwaaien vastgezet met 4 grondpinnen.
Deze courgette is laat gezaaid en de plant groeide daarom erg hard. Het weer was gunstig, een temperatuur grafiek staat onder aan deze pagina.
Samenvattend kon de eerste courgette 43 dagen nadat de plant opgekomen was geoogst worden. Op dag 73 werd de 10e en laatste courgette geoogst. Dit was eind september.

Dag 2 (18 juli 2017)

Dag 3

Dag 5 (3e blad)

Dag 6

Dag 8 (4e blad)

Dag 10 (een 'anti slakkenkraag' om de plant)

Dag 12 (5e blad)

Dag 14 (6e blad)

Dag 16 (1 augustus 2017)

Dag 17 (7e blad)

Dag 19

Dag 22

Dag 23

Dag 25

Dag 26

Dag 28

Dag 29

Dag 31 (1e courgette zichtbaar - oogst op dag 43)

Dag 31 detail

Dag 33

Dag 35

Dag 36

Dag 37

Dag 39

Dag 40

Dag 41

Dag 43 (1e courgette 440 gram)

Dag 44 (2e courgette 460 gram)

Dag 46 (3e courgette 450 gram)

Dag 47

Dag 48 (1 september 2017)

Dag 49 (4e courgette 510 gram)

Dag 50 (4 september 2017)

Dag 53 (5e en 6e courgette 310 en 330 gram)

Dag 57 (7e courgette 580 gram)

Dag 63 (8e courgette 450 gram)

Dag 67 (9e courgette 350 gram)

**Dag 73 (10e courgette 380 gram -
27 september 2017)**

Totaal 10 courgettes, 4260 gram

Temperaturen tijdens deze periode in Leeuwarden, gemiddeld 17 graden.

Juli 2017	
Zonduur	208,5 uur
Graden boven/onder gemiddeld	0,1 graden

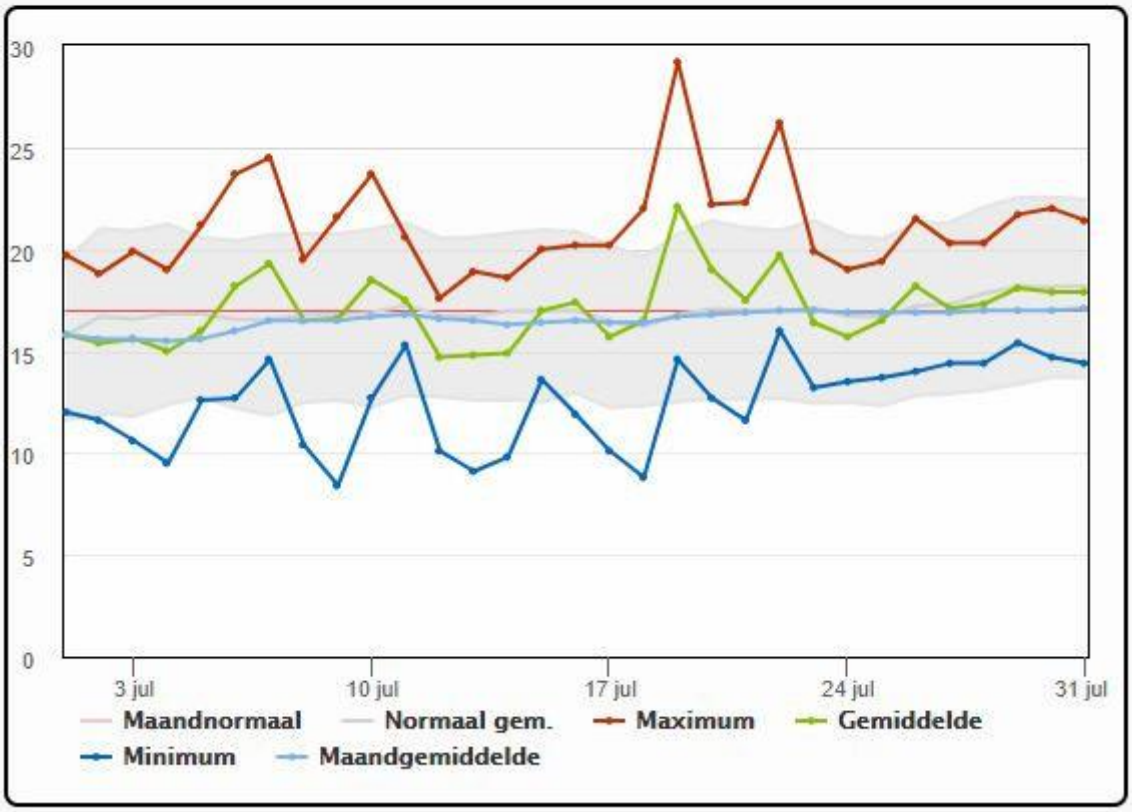

Augustus 2017	
Zonduur	201,3 uur
Graden boven/onder gemiddeld	-0,1 graden

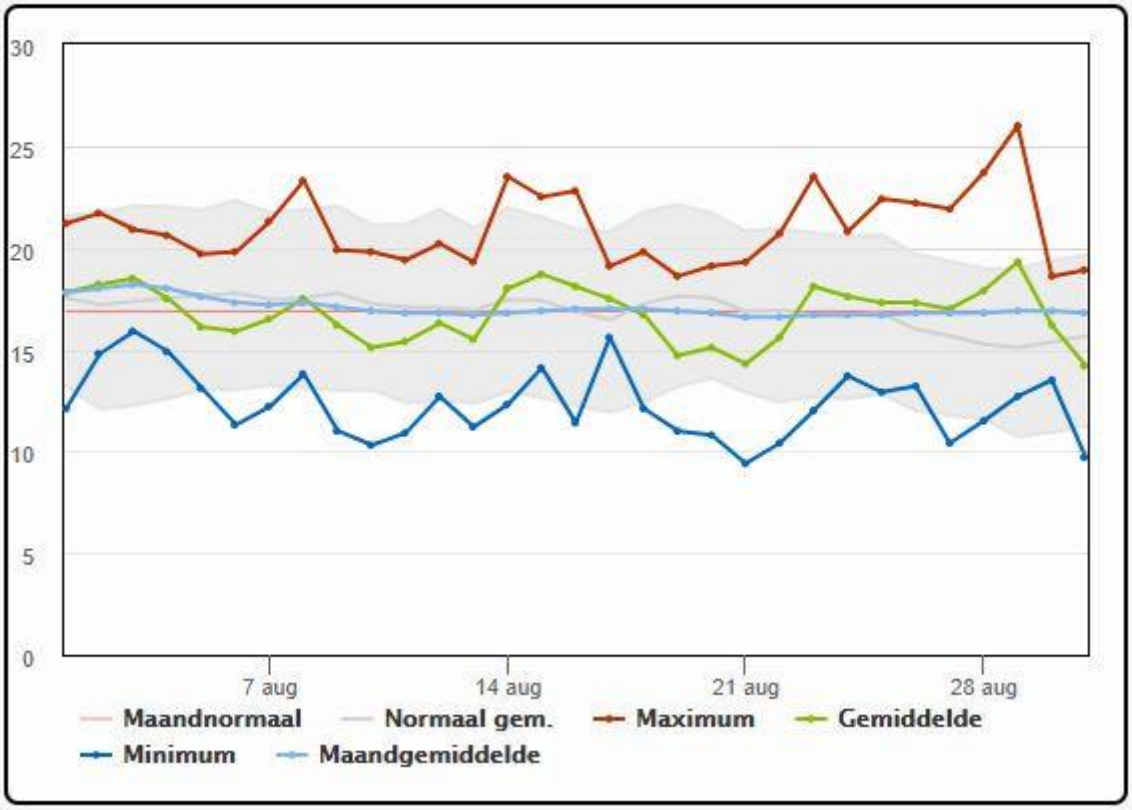

September 2017	
Zonduur	141,1 uur
Graden boven/onder gemiddeld	-0,4 graden

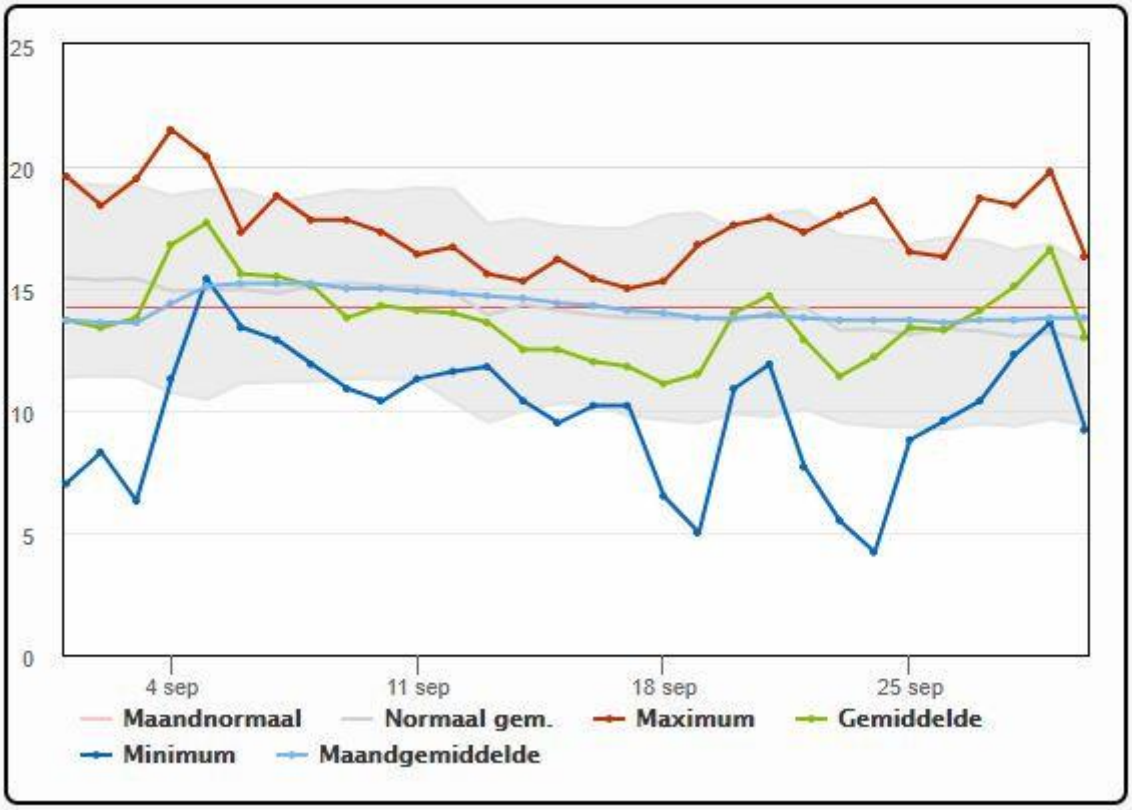

zie https://madelen.nl/pompoen